

Ходатайство об установлении публичного сервитута	
1	<u>Администрация Талдомского городского округа Московской области</u> (наименование органа, принимающего решение об установлении публичного сервитута)
2	Сведения о лице, представившем ходатайство об установлении публичного сервитута (далее – заявитель):
2.1	Полное наименование Общество с ограниченной ответственностью «Газпром газификация»
2.2	Сокращенное наименование (при наличии) ООО «Газпром газификация»
2.3	Организационно-правовая форма Общество с ограниченной ответственностью
2.4	Почтовый адрес (индекс, субъект Российской Федерации, населенный пункт, улица, дом) 194044, г. Санкт-Петербург, вн. тер. г. Муниципальный округ Сампсониевское, пр-кт Большой Сампсониевский, д. 60, литера А
2.5	Адрес электронной почты info@eoggazprom.ru O.Kaverina@eoggazprom.ru
2.6	ОГРН 1217800107744
2.7	ИНН 7813655197
3	Сведения о представителе заявителя:
3.1	Фамилия Имя Отчество (при наличии) Шемякина Ирина Владимировна
3.2	Адрес электронной почты (при наличии) O.Kaverina@eoggazprom.ru
3.3	Телефон +7 (812) 613-33-00, доб. 99640
3.4	Наименование и реквизиты документа, подтверждающего полномочия представителя заявителя Доверенность от 16.05.2022 удостоверена Маретиным Егором Юрьевичем, нотариусом нотариального округа Санкт-Петербурга, зарегистрирована в реестре за номером 78/162-н/78-2022-6-379
4	Прошу установить публичный сервитут в отношении земель и (или) земельного участка (земельных участков) в целях строительства и эксплуатации линейного объекта системы газоснабжения «Газопровод межпоселковый от д. Бобровниково-д. Овсянниково-д. Маклаково в Талдомском городском округе Московской области» в соответствии с пунктом 1 статьи 39.37 Земельного Кодекса Российской Федерации.
5	Испрашиваемый срок публичного сервитута: 49 лет
6	Срок, в течение которого использование земельного участка (его части) и (или) расположенного на нем объекта недвижимости в соответствии с их разрешенным использованием будет в соответствии с подпунктом 4 пункта 1 статьи 39.41 Земельного кодекса Российской Федерации невозможно или существенно затруднено в связи с осуществлением деятельности, для обеспечения которой устанавливается публичный сервитут (при возникновении таких обстоятельств) - 5 месяцев.
7	Обоснование необходимости установления публичного сервитута: строительство объекта «Газопровод межпоселковый от д. Бобровниково-д. Овсянниково-д. Маклаково в Талдомском городском округе Московской области» в соответствии с Программой развития газоснабжения и газификации Московской области на период 2021-2025 года; Соглашения о взаимном сотрудничестве и Договоры по газификации между администрациями регионов РФ и ПАО «Газпром» предусматривающие осуществление программы газификации в регионе; Концепция участия ПАО «Газпром» в газификации регионов РФ, утвержденная Постановлением Правления ОАО «Газпром» 30.11.2009 №57 Проект организации строительства, разработанный «Газпром проектирование» - 2864.085.П.0/0.0002-ПОС Раздел 5.

8	Сведения о правообладателе инженерного сооружения, которое переносится в связи с изъятием земельного участка для государственных или муниципальных нужд, в случае, если заявитель не является собственником указанного инженерного сооружения (в данном случае указываются сведения в объеме, предусмотренном строкой 2 настоящей формы) (заполняется в случае, если ходатайство об установлении публичного сервитута подается с целью установления публичного сервитута в целях реконструкции инженерного сооружения, которое переносится в связи с изъятием такого земельного участка для государственных или муниципальных нужд): не требуется к заполнению.																											
9	<table border="1"> <tr> <td data-bbox="228 387 810 645" rowspan="14">Кадастровые номера земельных участков (при их наличии), в отношении которых подано ходатайство об установлении публичного сервитута, адреса или иное описание местоположения таких земельных участков</td> <td data-bbox="818 387 1153 421">50:01:0010103</td> <td data-bbox="1161 387 1487 645" rowspan="7">Московская область, Талдомский городской округ</td> </tr> <tr> <td data-bbox="818 421 1153 454">50:01:0010102</td> </tr> <tr> <td data-bbox="818 454 1153 488">50:01:0010104</td> </tr> <tr> <td data-bbox="818 488 1153 521">50:01:0010143</td> </tr> <tr> <td data-bbox="818 521 1153 555">50:01:0010101</td> </tr> <tr> <td data-bbox="818 555 1153 589">50:01:0010111</td> </tr> <tr> <td data-bbox="818 589 1153 645">50:01:0010145</td> </tr> <tr> <td data-bbox="818 645 1153 745">50:01:0010103:272</td> <td data-bbox="1161 645 1487 745">Московская область, Талдомский район, д. Овсянниково</td> </tr> <tr> <td data-bbox="818 745 1153 813">50:01:0010103:388</td> <td data-bbox="1161 745 1487 813">Московская область, р-н Талдомский</td> </tr> <tr> <td data-bbox="818 813 1153 913">50:01:0010102:4</td> <td data-bbox="1161 813 1487 913">Московская область, р-н Талдомский, южнее д.Овсянниково</td> </tr> <tr> <td data-bbox="818 913 1153 1048">50:01:0010104:316</td> <td data-bbox="1161 913 1487 1048">Российская Федерация, Московская область, Талдомский городской округ</td> </tr> <tr> <td data-bbox="818 1048 1153 1126">50:01:0000000:12228</td> <td data-bbox="1161 1048 1487 1126">Московская область, р-н Талдомский</td> </tr> <tr> <td data-bbox="818 1126 1153 1227">50:01:0010104:3</td> <td data-bbox="1161 1126 1487 1227">обл. Московская, р-н Талдомский, вблизи д.Маклаково</td> </tr> <tr> <td data-bbox="818 1227 1153 1328">50:01:0010111:551</td> <td data-bbox="1161 1227 1487 1328">Московская область, Талдомский район, АО "Правда"</td> </tr> <tr> <td data-bbox="818 1328 1153 1429">50:01:0010145:2</td> <td data-bbox="1161 1328 1487 1429">Московская область, Талдомский район, АО "Правда"</td> </tr> <tr> <td data-bbox="818 1429 1153 1597">50:01:0010145:1</td> <td data-bbox="1161 1429 1487 1597">обл. Московская, р-н Талдомский, Земельный участок расположен в северо-восточной части квартала</td> </tr> </table>	Кадастровые номера земельных участков (при их наличии), в отношении которых подано ходатайство об установлении публичного сервитута, адреса или иное описание местоположения таких земельных участков	50:01:0010103	Московская область, Талдомский городской округ	50:01:0010102	50:01:0010104	50:01:0010143	50:01:0010101	50:01:0010111	50:01:0010145	50:01:0010103:272	Московская область, Талдомский район, д. Овсянниково	50:01:0010103:388	Московская область, р-н Талдомский	50:01:0010102:4	Московская область, р-н Талдомский, южнее д.Овсянниково	50:01:0010104:316	Российская Федерация, Московская область, Талдомский городской округ	50:01:0000000:12228	Московская область, р-н Талдомский	50:01:0010104:3	обл. Московская, р-н Талдомский, вблизи д.Маклаково	50:01:0010111:551	Московская область, Талдомский район, АО "Правда"	50:01:0010145:2	Московская область, Талдомский район, АО "Правда"	50:01:0010145:1	обл. Московская, р-н Талдомский, Земельный участок расположен в северо-восточной части квартала
Кадастровые номера земельных участков (при их наличии), в отношении которых подано ходатайство об установлении публичного сервитута, адреса или иное описание местоположения таких земельных участков	50:01:0010103		Московская область, Талдомский городской округ																									
	50:01:0010102																											
	50:01:0010104																											
	50:01:0010143																											
	50:01:0010101																											
	50:01:0010111																											
	50:01:0010145																											
	50:01:0010103:272		Московская область, Талдомский район, д. Овсянниково																									
	50:01:0010103:388		Московская область, р-н Талдомский																									
	50:01:0010102:4		Московская область, р-н Талдомский, южнее д.Овсянниково																									
	50:01:0010104:316		Российская Федерация, Московская область, Талдомский городской округ																									
	50:01:0000000:12228		Московская область, р-н Талдомский																									
	50:01:0010104:3		обл. Московская, р-н Талдомский, вблизи д.Маклаково																									
	50:01:0010111:551	Московская область, Талдомский район, АО "Правда"																										
50:01:0010145:2	Московская область, Талдомский район, АО "Правда"																											
50:01:0010145:1	обл. Московская, р-н Талдомский, Земельный участок расположен в северо-восточной части квартала																											
10	Право, на котором инженерное сооружение принадлежит заявителю (если подано ходатайство об установлении публичного сервитута для реконструкции, капитального ремонта или эксплуатации указанного инженерного сооружения, реконструкции или капитального ремонта участка (части) инженерного сооружения, являющегося линейным объектом) (предоставление правоустанавливающих документов на линейный объект не требуется в случае, если ходатайство об установлении публичного сервитута подано в соответствии со статьей 3.9 Федерального закона от 25 октября 2001 г. № 137-ФЗ «О введении в действие Земельного кодекса Российской Федерации).																											
11	<table border="1"> <tr> <td data-bbox="228 1877 970 2000">Сведения о способах представления результатов рассмотрения ходатайства: в виде электронного документа, который направляется уполномоченным органом заявителю посредством электронной почты</td> <td data-bbox="978 1877 1487 2000">Да (да/нет)</td> </tr> <tr> <td data-bbox="228 2000 970 2056"></td> <td data-bbox="978 2000 1487 2056">Да</td> </tr> </table>	Сведения о способах представления результатов рассмотрения ходатайства: в виде электронного документа, который направляется уполномоченным органом заявителю посредством электронной почты	Да (да/нет)		Да																							
Сведения о способах представления результатов рассмотрения ходатайства: в виде электронного документа, который направляется уполномоченным органом заявителю посредством электронной почты	Да (да/нет)																											
	Да																											

	в виде бумажного документа, который заявитель получает непосредственно при личном обращении или посредством почтового отправления	(да/нет)
12	Документы, прилагаемые к ходатайству: 1. Сведения о границах публичного сервитута, включающие графическое описание местоположения границ публичного сервитута и перечень координат характерных точек этих границ в системе координат, установленной для ведения Единого государственного реестра недвижимости (в форме электронного документа); 2. Копия доверенности от 16.05.2022 удостоверена Маретиным Егором Юрьевичем, нотариусом нотариального округа Санкт-Петербурга, зарегистрирована в реестре за номером 78/162-н/78-2022-6-379. 3. Проект организации строительства, разработанный «Газпром проектирование» - 2864.085.П.00.0002-ПОС Раздел 5. 4. Обоснование необходимости установления публичного сервитута.	
13	Подтверждаю согласие на обработку персональных данных (сбор, систематизацию, накопление, хранение, уточнение (обновление, изменение), использование, распространение (в том числе передачу), обезличивание, блокирование, уничтожение персональных данных, а также иных действий, необходимых для обработки персональных данных в соответствии с законодательством Российской Федерации), в том числе в автоматизированном режиме.	
14	Подтверждаю, что сведения, указанные в настоящем ходатайстве, на дату представления ходатайства достоверны; документы (копии документов) и содержащиеся в них сведения соответствуют требованиям, установленным статьей 39.41 Земельного кодекса Российской Федерации	
15	Подпись:	Дата:
	 (подпись)	И.В. Шемякина (инициалы, фамилия)
		« 15 » 03 2024 г.

Обоснование необходимости установления публичного сервитута для размещения линейного объекта: «Газопровод межпоселковый от д. Бобровниково-д. Овсянниково-д. Маклаково в Талдомском городском округе Московской области»

Размещение линейного объекта предусмотрено документами территориального планирования городского округа Серпухов Московской области – Картой планируемого размещения объектов местного значения Талдомского городского округа Московской области в части газопровода межпоселкового от д. Бобровниково - д. Овсянниково - д. Маклаково, утвержденной Постановлением Главы Талдомского городского округа Московской области № 890 от 26.05.2023г.

В соответствии с Программой развития газоснабжения и газификации Московской области на период 2021-2025 годы, Соглашением о взаимном сотрудничестве и Договорами по газификации между администрациями регионов РФ и ПАО «Газпром» предусматривающие осуществление программы газификации в регионе, ООО «Газпром газификация» является исполнителем по проектированию и строительству объекта «Газопровод межпоселковый от д. Бобровниково-д. Овсянниково-д. Маклаково в Талдомском городском округе Московской области».

Согласно п. 1 ст. 39.37 «Земельного кодекса РФ» от 25.10.2001 г. № 136-ФЗ публичный сервитут устанавливается в целях строительства и эксплуатации линейного объекта системы газоснабжения сроком - на 49 лет.

Объект – местного значения, расположен в Талдомском городском округе Московской области.

Газопровод от точки подключения до точки врезки имеет следующие технические характеристики:

- газопровод высокого давления 1 категории ($P_{\text{раб}} < 1,2 \text{ МПа}$) местного значения;
- протяженность 5266,2 м;
- способ прокладки – подземный;
- метод прокладки – открытый способ, закрытый способ ННБ;

- глубина заложения – 1,2 м, при пересечении автомобильных дорог местного значения не менее 2,0 м от подошвы насыпи (или дна кювета) до верха футляра, при пересечении автомобильных дорог регионального значения не менее 2,5 м от подошвы насыпи (или дна кювета) до верха футляра;

В соответствии с Постановлением Российской Федерации от 12.11.2020 №1816 «Об утверждении перечня случаев, при которых для строительства, реконструкции линейного объекта не требуется подготовка документации по планировке территории, перечня случаев, при которых для строительства, реконструкции объекта капитального строительства не требуется получение разрешения на строительство, внесении изменений в перечень видов объектов, размещение которых может осуществляться на землях или земельных участках, находящихся в государственной или муниципальной собственности, без предоставления земельных участков и установления сервитутов, и о признании утратившими силу некоторых актов Правительства Российской Федерации" для газопроводов давлением не более 1,2 МПа документация по планировке территории не разрабатывается.

Проектируемая трасса газопровода проложена с учетом сложившегося рельефа. Выбор трассы линейного объекта произведен с соблюдением условий безопасного размещения. При выборе трассы учитывались интересы субъектов РФ, типы грунтов, кратчайшее расстояние прохождения.

Данный вариант трассы газопровода является наиболее целесообразным, так как более экономичный, занимает наименьшую площадь, минимально приближен к границам земельных участков, что позволит не препятствовать хозяйственной деятельности собственников.

В связи с отсутствием возможности полной прокладки газопровода по земельным участкам общего пользования или в границах земель общего пользования, территории общего пользования, на землях и (или) земельном участке, находящихся в государственной или муниципальной собственности и не предоставленных гражданам или юридическим лицам, чтобы протяженность указанного инженерного сооружения не превышала в два и более раза протяженность такого инженерного сооружения в случае его размещения на земельных участках, принадлежащих гражданам и юридическим лицам, был принят данный маршрут прохождения трассы проектируемого объекта.

Общая протяженность газопровода – 5266,2 м. Проектируемая трасса газопровода берет начало от точки подключения – «Газовая распределительная сеть от ГРС «Талдом», протяженностью 29000,8 м., расположенная по адресу: Московская область, Талдомский район, кадастровый № 50:01:0000000:10202, находящаяся в собственности АО «Мособлгаз» (газопровод высокого давления $P \leq 1,2$ МПа $D=273$ мм) на восточной границе земельного участка с кадастровым номером 50:01:0010145:1. Проектируемые объекты расположены на землях, относящихся к категории «земли сельскохозяйственного назначения», «земли промышленности, энергетики, транспорта, связи, радиовещания, телевидения, информатики, земель для обеспечения космической деятельности, земель обороны, безопасности и земель иного специального назначения», «землях населенных пунктов», а также на землях неразграниченной государственной собственности, находящихся в управлении администрации городского округа Талдом Московской области. Размещение проектируемого объекта на землях территории общего пользования и особо охраняемых природных территорий не предусматривается.

Ввиду наличия стеснённых условий в населенных пунктах (границы водоохранных зон и прибрежно-защитных полос водоемов, личных подсобных хозяйств, объектов индивидуально-жилищного строительства и т.п.) размещение газорегуляторных пунктов шкафного типа в газифицируемых населенных пунктах предусмотрено на землях лесного фонда и в границах населенных пунктов на неразграниченной собственности.

Полоса отвода для строительства проходит по 9 земельным участкам. Значительная часть из них – это земли сельскохозяйственного назначения, имеются также земли населенных пунктов и земли промышленности.

Проектируемая подземная сеть газопровода запроектирована с соблюдением всех норм и требований СП 62.13330.2011, без какого-либо отступления от них. Трасса газопровода выбрана в наиболее безопасных местах с допустимыми приближениями к существующим строениям, подземным и надземным инженерным коммуникациям. Прокладка газопровода гарантирует его надёжность. Газопровод выполнен из стальных

труб. Срок службы газопровода – 50 лет. Таким образом, проектными мероприятиями выполнены все решения, направленные на полную надёжность газопровода.

Транспортное обслуживание проектируемого объекта будет осуществляться по существующим автодорогам, проходящим по данной территории, а также в границах полосы отвода.

Выбранная трасса газопровода полностью удовлетворяет:

- СП 62.13330.2011*. Свод правил. Газораспределительные системы. Актуализированная редакция СНиП 42-01-2002.;
- Федеральному закону от 21.07.1997 N 116-ФЗ "О промышленной безопасности опасных производственных объектов";
- Постановлению Правительства РФ от 20.11.2000 N 878 "Об утверждении Правил охраны газораспределительных сетей".

С учетом сложившегося землеустройства в границах городского округа Талдом Московской области, а также с учетом геоморфологических особенностей местности инженерное сооружение невозможно полностью разместить на земельных участках общего пользования или в границах земель общего пользования, или в границах земельных участков, находящихся в государственной или муниципальной собственности таким образом, чтобы протяженность газопровода не превышала в два и более раза протяженность инженерного сооружения в случае его размещения на земельных участках, принадлежащих гражданам или юридическим лицам.

Следует отметить, что согласно разъяснениям Росреестра (письмо от 22.08.2022 N 11-2725/22) согласие правообладателей земельных участков для принятия решения об установлении публичного сервитута в порядке, предусмотренном главой V.7 ЗК РФ, не требуется.

**Доверенность от 16.05.2022 удостоверена Маретиным
Егором Юрьевичем, нотариусом нотариального
округа Санкт-Петербурга, зарегистрирована в
реестре за номером 78/162-н/78-2022-6-379**



И.В. Шемякина

Графическое описание местоположения границ публичного сервитута
Газопровод межпоселковый от д. Бобровниково-д. Овсянниково-д. Маклаково в Талдомском
городском округе Московской области

(наименование объекта, местоположение границ которого описано (далее - объект))

Графическое описание местоположения границ публичного сервитута
Газопровод межпоселковый от д. Бобровниково-д. Овсянниково-д. Маклаково в
Талдомском городском округе Московской области
(наименование объекта, местоположение границ которого описано)

№ п/п	Содержание	Номера листов
1	2	3
1	Сведения об объекте	3
2	Сведения о местоположении границ объекта	4
3	Сведения о местоположении измененных (уточненных) границ объекта	27
4	План границ	

Графическое описание местоположения границ публичного сервитута
Газопровод межпоселковый от д. Бобровниково-д. Овсянниково-д. Маклаково в
Талдомском городском округе Московской области
(наименование объекта, местоположение границ которого описано)

Сведения об объекте

№ п/п	Характеристики объекта	Описание характеристик
1	2	3
1	Местоположение объекта	Московская обл., г.о. Талдомский
2	Площадь объекта \pm величина погрешности определения площади ($P \pm \Delta P$)	28112 \pm 1467 кв.м
3	Иные характеристики объекта	Публичный сервитут в отношении земель и земельных участков в целях строительства и эксплуатации линейного объекта системы газоснабжения «Газопровод межпоселковый от д. Бобровниково-д. Овсянниково-д. Маклаково в Талдомском городском округе Московской области», сроком на 49 лет, в пользу ООО «Газпром газификация» (ИНН - 7813655197, ОГРН - 1217800107744, юридический адрес и фактический адрес: 194044, г. Санкт-Петербург, вн. тер. г. Муниципальный округ Сампсониевское, пр-кт Большой Сампсониевский, д. 60, литера А, телефон: +7 (812) 613-33-00, электронная почта info@eoggazprom.ru).

Графическое описание местоположения границ публичного сервитута
Газопровод межпоселковый от д. Бобровниково-д. Овсянниково-д. Маклаково в
Талдомском городском округе Московской области
(наименование объекта, местоположение границ которого описано)

Сведения о местоположении границ объекта

1. Система координат МСК-50, зона 2

2. Сведения о характерных точках границ объекта

Обозначение характерных точек границ	Координаты, м		Метод определения координат характерной точки	Средняя квадратическа я погрешность положения характерной точки (M _t), м	Описание обозначения точки на местности (при наличии)
	X	Y			
1	2	3	4	5	6
1	595931,45	2193259,94	Аналитический метод	0,10	—
2	595931,55	2193259,94	Аналитический метод	0,10	—
3	595931,65	2193259,95	Аналитический метод	0,10	—
4	595931,75	2193259,96	Аналитический метод	0,10	—
5	595931,86	2193259,97	Аналитический метод	0,10	—
6	595931,96	2193259,98	Аналитический метод	0,10	—
7	595932,06	2193260,00	Аналитический метод	0,10	—
8	595932,16	2193260,02	Аналитический метод	0,10	—
9	595932,26	2193260,05	Аналитический метод	0,10	—
10	595932,36	2193260,08	Аналитический метод	0,10	—
11	595932,46	2193260,11	Аналитический метод	0,10	—
12	595932,55	2193260,14	Аналитический метод	0,10	—
13	595932,65	2193260,18	Аналитический метод	0,10	—
14	595932,74	2193260,22	Аналитический метод	0,10	—
15	595932,84	2193260,27	Аналитический метод	0,10	—
16	595932,93	2193260,32	Аналитический метод	0,10	—
17	595933,02	2193260,37	Аналитический метод	0,10	—
18	595939,80	2193264,43	Аналитический метод	0,10	—
19	595939,31	2193265,30	Аналитический метод	0,10	—

Графическое описание местоположения границ публичного сервитута
Газопровод межпоселковый от д. Бобровниково-д. Овсянниково-д. Маклаково в
Талдомском городском округе Московской области
(наименование объекта, местоположение границ которого описано)

Сведения о местоположении границ объекта

1	2	3	4	5	6
20	595952,31	2193273,08	Аналитический метод	0,10	—
21	595970,24	2193283,81	Аналитический метод	0,10	—
22	595970,90	2193283,03	Аналитический метод	0,10	—
23	595973,42	2193284,54	Аналитический метод	0,10	—
24	595979,39	2193288,11	Аналитический метод	0,10	—
25	595979,59	2193287,83	Аналитический метод	0,10	—
26	595979,81	2193287,56	Аналитический метод	0,10	—
27	595980,03	2193287,29	Аналитический метод	0,10	—
28	595980,27	2193287,03	Аналитический метод	0,10	—
29	595980,51	2193286,78	Аналитический метод	0,10	—
30	595980,76	2193286,54	Аналитический метод	0,10	—
31	595981,02	2193286,31	Аналитический метод	0,10	—
32	595981,29	2193286,08	Аналитический метод	0,10	—
33	595981,56	2193285,87	Аналитический метод	0,10	—
34	595981,84	2193285,66	Аналитический метод	0,10	—
35	595982,13	2193285,47	Аналитический метод	0,10	—
36	595982,43	2193285,28	Аналитический метод	0,10	—
37	595982,73	2193285,11	Аналитический метод	0,10	—
38	595983,04	2193284,95	Аналитический метод	0,10	—
39	595983,35	2193284,79	Аналитический метод	0,10	—
40	595983,67	2193284,65	Аналитический метод	0,10	—
41	595983,99	2193284,52	Аналитический метод	0,10	—
42	595984,32	2193284,40	Аналитический метод	0,10	—
43	595984,65	2193284,29	Аналитический метод	0,10	—

Графическое описание местоположения границ публичного сервитута
Газопровод межпоселковый от д. Бобровниково-д. Овсянниково-д. Маклаково в
Талдомском городском округе Московской области
(наименование объекта, местоположение границ которого описано)

Сведения о местоположении границ объекта

1	2	3	4	5	6
44	595984,98	2193284,20	Аналитический метод	0,10	—
45	595985,32	2193284,11	Аналитический метод	0,10	—
46	595985,66	2193284,04	Аналитический метод	0,10	—
47	595986,01	2193283,98	Аналитический метод	0,10	—
48	595986,35	2193283,93	Аналитический метод	0,10	—
49	595986,70	2193283,90	Аналитический метод	0,10	—
50	595987,04	2193283,87	Аналитический метод	0,10	—
51	595987,39	2193283,86	Аналитический метод	0,10	—
52	595987,74	2193283,86	Аналитический метод	0,10	—
53	595988,09	2193283,87	Аналитический метод	0,10	—
54	595988,44	2193283,89	Аналитический метод	0,10	—
55	595988,78	2193283,93	Аналитический метод	0,10	—
56	595989,13	2193283,98	Аналитический метод	0,10	—
57	595989,47	2193284,04	Аналитический метод	0,10	—
58	595989,81	2193284,11	Аналитический метод	0,10	—
59	595990,15	2193284,19	Аналитический метод	0,10	—
60	595990,49	2193284,29	Аналитический метод	0,10	—
61	595990,82	2193284,40	Аналитический метод	0,10	—
62	595991,15	2193284,52	Аналитический метод	0,10	—
63	595991,47	2193284,65	Аналитический метод	0,10	—
64	595991,79	2193284,79	Аналитический метод	0,10	—
65	595992,10	2193284,94	Аналитический метод	0,10	—
66	595992,41	2193285,10	Аналитический метод	0,10	—
67	595992,71	2193285,28	Аналитический метод	0,10	—

Графическое описание местоположения границ публичного сервитута
Газопровод межпоселковый от д. Бобровниково-д. Овсянниково-д. Маклаково в
Талдомском городском округе Московской области
(наименование объекта, местоположение границ которого описано)

Сведения о местоположении границ объекта

1	2	3	4	5	6
68	595998,89	2193288,97	Аналитический метод	0,10	—
69	595999,19	2193289,16	Аналитический метод	0,10	—
70	595999,47	2193289,35	Аналитический метод	0,10	—
71	595999,76	2193289,56	Аналитический метод	0,10	—
72	596000,03	2193289,77	Аналитический метод	0,10	—
73	596000,30	2193289,99	Аналитический метод	0,10	—
74	596000,56	2193290,23	Аналитический метод	0,10	—
75	596000,81	2193290,47	Аналитический метод	0,10	—
76	596001,06	2193290,72	Аналитический метод	0,10	—
77	596001,29	2193290,98	Аналитический метод	0,10	—
78	596001,51	2193291,25	Аналитический метод	0,10	—
79	596001,73	2193291,52	Аналитический метод	0,10	—
80	596001,94	2193291,80	Аналитический метод	0,10	—
81	596002,13	2193292,09	Аналитический метод	0,10	—
82	596002,32	2193292,39	Аналитический метод	0,10	—
83	596002,49	2193292,69	Аналитический метод	0,10	—
84	596002,66	2193293,00	Аналитический метод	0,10	—
85	596002,81	2193293,31	Аналитический метод	0,10	—
86	596002,95	2193293,63	Аналитический метод	0,10	—
87	596003,08	2193293,95	Аналитический метод	0,10	—
88	596003,20	2193294,28	Аналитический метод	0,10	—
89	596003,31	2193294,61	Аналитический метод	0,10	—
90	596003,41	2193294,95	Аналитический метод	0,10	—
91	596003,49	2193295,29	Аналитический метод	0,10	—

Графическое описание местоположения границ публичного сервитута
Газопровод межпоселковый от д. Бобровниково-д. Овсянниково-д. Маклаково в
Талдомском городском округе Московской области
(наименование объекта, местоположение границ которого описано)

Сведения о местоположении границ объекта

1	2	3	4	5	6
92	596003,57	2193295,63	Аналитический метод	0,10	—
93	596003,63	2193295,97	Аналитический метод	0,10	—
94	596003,68	2193296,32	Аналитический метод	0,10	—
95	596003,71	2193296,66	Аналитический метод	0,10	—
96	596003,74	2193297,01	Аналитический метод	0,10	—
97	596003,75	2193297,36	Аналитический метод	0,10	—
98	596003,75	2193297,71	Аналитический метод	0,10	—
99	596003,74	2193298,06	Аналитический метод	0,10	—
100	596003,72	2193298,41	Аналитический метод	0,10	—
101	596003,68	2193298,75	Аналитический метод	0,10	—
102	596003,63	2193299,10	Аналитический метод	0,10	—
103	596003,57	2193299,44	Аналитический метод	0,10	—
104	596003,50	2193299,79	Аналитический метод	0,10	—
105	596003,42	2193300,12	Аналитический метод	0,10	—
106	596003,32	2193300,46	Аналитический метод	0,10	—
107	596003,22	2193300,79	Аналитический метод	0,10	—
108	596003,10	2193301,12	Аналитический метод	0,10	—
109	596002,97	2193301,44	Аналитический метод	0,10	—
110	596002,83	2193301,76	Аналитический метод	0,10	—
111	596002,67	2193302,08	Аналитический метод	0,10	—
112	596002,51	2193302,39	Аналитический метод	0,10	—
113	596002,34	2193302,69	Аналитический метод	0,10	—
114	596000,29	2193306,12	Аналитический метод	0,10	—
115	596000,10	2193306,42	Аналитический метод	0,10	—

Графическое описание местоположения границ публичного сервитута
Газопровод межпоселковый от д. Бобровниково-д. Овсянниково-д. Маклаково в
Талдомском городском округе Московской области
(наименование объекта, местоположение границ которого описано)

Сведения о местоположении границ объекта

1	2	3	4	5	6
116	595999,90	2193306,71	Аналитический метод	0,10	—
117	595999,70	2193306,99	Аналитический метод	0,10	—
118	595999,48	2193307,26	Аналитический метод	0,10	—
119	595999,26	2193307,53	Аналитический метод	0,10	—
120	595999,03	2193307,79	Аналитический метод	0,10	—
121	595998,79	2193308,04	Аналитический метод	0,10	—
122	595998,53	2193308,29	Аналитический метод	0,10	—
123	595998,28	2193308,52	Аналитический метод	0,10	—
124	595998,01	2193308,75	Аналитический метод	0,10	—
125	595997,73	2193308,96	Аналитический метод	0,10	—
126	595997,45	2193309,17	Аналитический метод	0,10	—
127	595997,16	2193309,36	Аналитический метод	0,10	—
128	595996,87	2193309,55	Аналитический метод	0,10	—
129	595996,57	2193309,72	Аналитический метод	0,10	—
130	595996,26	2193309,89	Аналитический метод	0,10	—
131	595995,94	2193310,04	Аналитический метод	0,10	—
132	595995,63	2193310,18	Аналитический метод	0,10	—
133	595995,30	2193310,32	Аналитический метод	0,10	—
134	595994,97	2193310,44	Аналитический метод	0,10	—
135	595994,64	2193310,54	Аналитический метод	0,10	—
136	595994,31	2193310,64	Аналитический метод	0,10	—
137	595993,97	2193310,73	Аналитический метод	0,10	—
138	595993,63	2193310,80	Аналитический метод	0,10	—
139	595993,28	2193310,86	Аналитический метод	0,10	—

Графическое описание местоположения границ публичного сервитута
Газопровод межпоселковый от д. Бобровниково-д. Овсянниково-д. Маклаково в
Талдомском городском округе Московской области
(наименование объекта, местоположение границ которого описано)

Сведения о местоположении границ объекта

1	2	3	4	5	6
140	595992,94	2193310,91	Аналитический метод	0,10	—
141	595992,59	2193310,95	Аналитический метод	0,10	—
142	595992,24	2193310,97	Аналитический метод	0,10	—
143	595991,89	2193310,98	Аналитический метод	0,10	—
144	595991,54	2193310,99	Аналитический метод	0,10	—
145	595991,20	2193310,97	Аналитический метод	0,10	—
146	595990,85	2193310,95	Аналитический метод	0,10	—
147	595990,50	2193310,91	Аналитический метод	0,10	—
148	595990,15	2193310,87	Аналитический метод	0,10	—
149	595989,81	2193310,81	Аналитический метод	0,10	—
150	595989,47	2193310,73	Аналитический метод	0,10	—
151	595989,13	2193310,65	Аналитический метод	0,10	—
152	595988,79	2193310,55	Аналитический метод	0,10	—
153	595988,46	2193310,45	Аналитический метод	0,10	—
154	595988,13	2193310,33	Аналитический метод	0,10	—
155	595987,81	2193310,20	Аналитический метод	0,10	—
156	595987,49	2193310,06	Аналитический метод	0,10	—
157	595987,18	2193309,90	Аналитический метод	0,10	—
158	595986,87	2193309,74	Аналитический метод	0,10	—
159	595986,57	2193309,57	Аналитический метод	0,10	—
160	595980,39	2193305,87	Аналитический метод	0,10	—
161	595980,10	2193305,69	Аналитический метод	0,10	—
162	595979,81	2193305,50	Аналитический метод	0,10	—
163	595979,53	2193305,30	Аналитический метод	0,10	—

Графическое описание местоположения границ публичного сервитута
Газопровод межпоселковый от д. Бобровниково-д. Овсянниково-д. Маклаково в
Талдомском городском округе Московской области
(наименование объекта, местоположение границ которого описано)

Сведения о местоположении границ объекта

1	2	3	4	5	6
164	595979,26	2193305,09	Аналитический метод	0,10	—
165	595979,00	2193304,87	Аналитический метод	0,10	—
166	595978,74	2193304,64	Аналитический метод	0,10	—
167	595978,49	2193304,40	Аналитический метод	0,10	—
168	595978,25	2193304,16	Аналитический метод	0,10	—
169	595978,02	2193303,90	Аналитический метод	0,10	—
170	595977,80	2193303,64	Аналитический метод	0,10	—
171	595977,58	2193303,37	Аналитический метод	0,10	—
172	595977,38	2193303,09	Аналитический метод	0,10	—
173	595977,19	2193302,81	Аналитический метод	0,10	—
174	595977,00	2193302,52	Аналитический метод	0,10	—
175	595976,83	2193302,23	Аналитический метод	0,10	—
176	595976,66	2193301,92	Аналитический метод	0,10	—
177	595976,51	2193301,62	Аналитический метод	0,10	—
178	595976,36	2193301,30	Аналитический метод	0,10	—
179	595976,23	2193300,99	Аналитический метод	0,10	—
180	595976,11	2193300,67	Аналитический метод	0,10	—
181	595976,00	2193300,34	Аналитический метод	0,10	—
182	595975,90	2193300,01	Аналитический метод	0,10	—
183	595975,81	2193299,68	Аналитический метод	0,10	—
184	595975,74	2193299,35	Аналитический метод	0,10	—
185	595975,67	2193299,01	Аналитический метод	0,10	—
186	595975,62	2193298,67	Аналитический метод	0,10	—
187	595975,58	2193298,33	Аналитический метод	0,10	—

Графическое описание местоположения границ публичного сервитута
Газопровод межпоселковый от д. Бобровниково-д. Овсянниково-д. Маклаково в
Талдомском городском округе Московской области
(наименование объекта, местоположение границ которого описано)

Сведения о местоположении границ объекта

1	2	3	4	5	6
188	595975,55	2193297,99	Аналитический метод	0,10	—
189	595975,53	2193297,64	Аналитический метод	0,10	—
190	595975,52	2193297,30	Аналитический метод	0,10	—
191	595975,53	2193296,96	Аналитический метод	0,10	—
192	595975,55	2193296,61	Аналитический метод	0,10	—
193	595975,57	2193296,27	Аналитический метод	0,10	—
194	595975,62	2193295,93	Аналитический метод	0,10	—
195	595975,67	2193295,59	Аналитический метод	0,10	—
196	595975,73	2193295,25	Аналитический метод	0,10	—
197	595975,81	2193294,92	Аналитический метод	0,10	—
198	595975,90	2193294,58	Аналитический метод	0,10	—
199	595975,99	2193294,26	Аналитический метод	0,10	—
200	595976,10	2193293,93	Аналитический метод	0,10	—
201	595976,22	2193293,61	Аналитический метод	0,10	—
202	595976,36	2193293,29	Аналитический метод	0,10	—
203	595970,34	2193289,69	Аналитический метод	0,10	—
204	595967,36	2193287,91	Аналитический метод	0,10	—
205	595967,85	2193287,04	Аналитический метод	0,10	—
206	595950,26	2193276,51	Аналитический метод	0,10	—
207	595949,55	2193276,09	Аналитический метод	0,10	—
208	595949,02	2193276,94	Аналитический метод	0,10	—
209	595931,72	2193266,56	Аналитический метод	0,10	—
210	595901,59	2193290,07	Аналитический метод	0,10	—
211	595900,30	2193289,81	Аналитический метод	0,10	—

Графическое описание местоположения границ публичного сервитута
Газопровод межпоселковый от д. Бобровниково-д. Овсянниково-д. Маклаково в
Талдомском городском округе Московской области
(наименование объекта, местоположение границ которого описано)

Сведения о местоположении границ объекта

1	2	3	4	5	6
212	595884,94	2193301,80	Аналитический метод	0,10	—
213	595867,55	2193347,44	Аналитический метод	0,10	—
214	595137,07	2194071,08	Аналитический метод	0,10	—
215	595061,28	2194146,16	Аналитический метод	0,10	—
216	595060,84	2194148,01	Аналитический метод	0,10	—
217	595056,83	2194151,98	Аналитический метод	0,10	—
218	594994,24	2194314,25	Аналитический метод	0,10	—
219	594993,30	2194313,93	Аналитический метод	0,10	—
220	594971,70	2194369,93	Аналитический метод	0,10	—
221	594979,62	2194372,99	Аналитический метод	0,10	—
222	594980,28	2194372,17	Аналитический метод	0,10	—
223	594981,24	2194372,54	Аналитический метод	0,10	—
224	594988,42	2194375,31	Аналитический метод	0,10	—
225	594988,71	2194376,50	Аналитический метод	0,10	—
226	594989,62	2194376,84	Аналитический метод	0,10	—
227	595013,52	2194386,07	Аналитический метод	0,10	—
228	595021,15	2194389,01	Аналитический метод	0,10	—
229	595021,95	2194388,24	Аналитический метод	0,10	—
230	595027,50	2194390,38	Аналитический метод	0,10	—
231	595269,24	2194466,99	Аналитический метод	0,10	—
232	595330,82	2194483,98	Аналитический метод	0,10	—
233	595300,00	2194595,65	Аналитический метод	0,10	—
234	595458,77	2194644,03	Аналитический метод	0,10	—
235	595458,01	2194687,48	Аналитический метод	0,10	—

Графическое описание местоположения границ публичного сервитута
Газопровод межпоселковый от д. Бобровниково-д. Овсянниково-д. Маклаково в
Талдомском городском округе Московской области
(наименование объекта, местоположение границ которого описано)

Сведения о местоположении границ объекта

1	2	3	4	5	6
236	595454,64	2194697,83	Аналитический метод	0,10	—
237	595454,96	2194697,97	Аналитический метод	0,10	—
238	595455,28	2194698,12	Аналитический метод	0,10	—
239	595455,59	2194698,28	Аналитический метод	0,10	—
240	595455,89	2194698,45	Аналитический метод	0,10	—
241	595456,19	2194698,63	Аналитический метод	0,10	—
242	595456,48	2194698,82	Аналитический метод	0,10	—
243	595456,77	2194699,02	Аналитический метод	0,10	—
244	595457,05	2194699,23	Аналитический метод	0,10	—
245	595457,32	2194699,45	Аналитический метод	0,10	—
246	595457,58	2194699,68	Аналитический метод	0,10	—
247	595457,83	2194699,92	Аналитический метод	0,10	—
248	595458,08	2194700,16	Аналитический метод	0,10	—
249	595458,32	2194700,42	Аналитический метод	0,10	—
250	595458,54	2194700,68	Аналитический метод	0,10	—
251	595458,76	2194700,95	Аналитический метод	0,10	—
252	595458,97	2194701,23	Аналитический метод	0,10	—
253	595459,17	2194701,52	Аналитический метод	0,10	—
254	595459,36	2194701,81	Аналитический метод	0,10	—
255	595459,54	2194702,11	Аналитический метод	0,10	—
256	595459,71	2194702,41	Аналитический метод	0,10	—
257	595459,87	2194702,72	Аналитический метод	0,10	—
258	595460,01	2194703,04	Аналитический метод	0,10	—
259	595460,15	2194703,36	Аналитический метод	0,10	—

Графическое описание местоположения границ публичного сервитута
Газопровод межпоселковый от д. Бобровниково-д. Овсянниково-д. Маклаково в
Талдомском городском округе Московской области
(наименование объекта, местоположение границ которого описано)

Сведения о местоположении границ объекта

1	2	3	4	5	6
260	595460,27	2194703,69	Аналитический метод	0,10	—
261	595460,39	2194704,02	Аналитический метод	0,10	—
262	595460,49	2194704,35	Аналитический метод	0,10	—
263	595460,58	2194704,69	Аналитический метод	0,10	—
264	595460,65	2194705,03	Аналитический метод	0,10	—
265	595460,72	2194705,37	Аналитический метод	0,10	—
266	595460,78	2194705,71	Аналитический метод	0,10	—
267	595460,82	2194706,06	Аналитический метод	0,10	—
268	595460,85	2194706,41	Аналитический метод	0,10	—
269	595460,87	2194706,75	Аналитический метод	0,10	—
270	595460,87	2194707,10	Аналитический метод	0,10	—
271	595460,86	2194707,45	Аналитический метод	0,10	—
272	595460,85	2194707,80	Аналитический метод	0,10	—
273	595460,82	2194708,15	Аналитический метод	0,10	—
274	595460,77	2194708,49	Аналитический метод	0,10	—
275	595460,72	2194708,84	Аналитический метод	0,10	—
276	595460,65	2194709,18	Аналитический метод	0,10	—
277	595460,57	2194709,52	Аналитический метод	0,10	—
278	595460,48	2194709,85	Аналитический метод	0,10	—
279	595460,38	2194710,20	Аналитический метод	0,10	—
280	595458,16	2194717,04	Аналитический метод	0,10	—
281	595458,04	2194717,36	Аналитический метод	0,10	—
282	595457,92	2194717,69	Аналитический метод	0,10	—
283	595457,78	2194718,01	Аналитический метод	0,10	—

Графическое описание местоположения границ публичного сервитута
Газопровод межпоселковый от д. Бобровниково-д. Овсянниково-д. Маклаково в
Талдомском городском округе Московской области
(наименование объекта, местоположение границ которого описано)

Сведения о местоположении границ объекта

1	2	3	4	5	6
284	595457,63	2194718,33	Аналитический метод	0,10	—
285	595457,48	2194718,64	Аналитический метод	0,10	—
286	595457,31	2194718,94	Аналитический метод	0,10	—
287	595457,13	2194719,24	Аналитический метод	0,10	—
288	595456,94	2194719,54	Аналитический метод	0,10	—
289	595456,74	2194719,82	Аналитический метод	0,10	—
290	595456,53	2194720,10	Аналитический метод	0,10	—
291	595456,31	2194720,37	Аналитический метод	0,10	—
292	595456,08	2194720,63	Аналитический метод	0,10	—
293	595455,84	2194720,89	Аналитический метод	0,10	—
294	595455,59	2194721,14	Аналитический метод	0,10	—
295	595455,34	2194721,37	Аналитический метод	0,10	—
296	595455,07	2194721,60	Аналитический метод	0,10	—
297	595454,80	2194721,82	Аналитический метод	0,10	—
298	595454,52	2194722,03	Аналитический метод	0,10	—
299	595454,24	2194722,23	Аналитический метод	0,10	—
300	595453,94	2194722,42	Аналитический метод	0,10	—
301	595453,65	2194722,60	Аналитический метод	0,10	—
302	595453,34	2194722,77	Аналитический метод	0,10	—
303	595453,03	2194722,93	Аналитический метод	0,10	—
304	595452,71	2194723,08	Аналитический метод	0,10	—
305	595452,39	2194723,22	Аналитический метод	0,10	—
306	595452,07	2194723,34	Аналитический метод	0,10	—
307	595451,74	2194723,45	Аналитический метод	0,10	—

Графическое описание местоположения границ публичного сервитута
Газопровод межпоселковый от д. Бобровниково-д. Овсянниково-д. Маклаково в
Талдомском городском округе Московской области
(наименование объекта, местоположение границ которого описано)

Сведения о местоположении границ объекта

1	2	3	4	5	6
308	595451,40	2194723,56	Аналитический метод	0,10	—
309	595451,06	2194723,65	Аналитический метод	0,10	—
310	595450,72	2194723,72	Аналитический метод	0,10	—
311	595450,38	2194723,79	Аналитический метод	0,10	—
312	595450,04	2194723,85	Аналитический метод	0,10	—
313	595449,69	2194723,89	Аналитический метод	0,10	—
314	595449,34	2194723,92	Аналитический метод	0,10	—
315	595448,99	2194723,94	Аналитический метод	0,10	—
316	595448,65	2194723,94	Аналитический метод	0,10	—
317	595448,30	2194723,94	Аналитический метод	0,10	—
318	595447,95	2194723,92	Аналитический метод	0,10	—
319	595447,60	2194723,89	Аналитический метод	0,10	—
320	595447,25	2194723,85	Аналитический метод	0,10	—
321	595446,91	2194723,79	Аналитический метод	0,10	—
322	595446,57	2194723,72	Аналитический метод	0,10	—
323	595446,23	2194723,65	Аналитический метод	0,10	—
324	595445,89	2194723,56	Аналитический метод	0,10	—
325	595445,55	2194723,45	Аналитический метод	0,10	—
326	595445,00	2194723,27	Аналитический метод	0,10	—
327	595441,75	2194722,22	Аналитический метод	0,10	—
328	595441,42	2194722,10	Аналитический метод	0,10	—
329	595441,10	2194721,98	Аналитический метод	0,10	—
330	595440,77	2194721,84	Аналитический метод	0,10	—
331	595440,46	2194721,69	Аналитический метод	0,10	—

Графическое описание местоположения границ публичного сервитута
Газопровод межпоселковый от д. Бобровниково-д. Овсянниково-д. Маклаково в
Талдомском городском округе Московской области
(наименование объекта, местоположение границ которого описано)

Сведения о местоположении границ объекта

1	2	3	4	5	6
332	595440,15	2194721,54	Аналитический метод	0,10	—
333	595439,84	2194721,37	Аналитический метод	0,10	—
334	595439,54	2194721,19	Аналитический метод	0,10	—
335	595439,25	2194721,00	Аналитический метод	0,10	—
336	595438,96	2194720,80	Аналитический метод	0,10	—
337	595438,68	2194720,59	Аналитический метод	0,10	—
338	595438,41	2194720,37	Аналитический метод	0,10	—
339	595438,15	2194720,14	Аналитический метод	0,10	—
340	595437,89	2194719,90	Аналитический метод	0,10	—
341	595437,65	2194719,65	Аналитический метод	0,10	—
342	595437,41	2194719,40	Аналитический метод	0,10	—
343	595437,18	2194719,13	Аналитический метод	0,10	—
344	595437,14	2194719,08	Аналитический метод	0,10	—
345	595402,26	2194742,03	Аналитический метод	0,10	—
346	595407,84	2194748,78	Аналитический метод	0,10	—
347	595408,47	2194749,55	Аналитический метод	0,10	—
348	595406,93	2194750,82	Аналитический метод	0,10	—
349	595393,08	2194734,06	Аналитический метод	0,10	—
350	595394,62	2194732,79	Аналитический метод	0,10	—
351	595400,97	2194740,47	Аналитический метод	0,10	—
352	595436,02	2194717,42	Аналитический метод	0,10	—
353	595436,01	2194717,40	Аналитический метод	0,10	—
354	595435,85	2194717,09	Аналитический метод	0,10	—
355	595435,71	2194716,77	Аналитический метод	0,10	—

Графическое описание местоположения границ публичного сервитута
Газопровод межпоселковый от д. Бобровниково-д. Овсянниково-д. Маклаково в
Талдомском городском округе Московской области
(наименование объекта, местоположение границ которого описано)

Сведения о местоположении границ объекта

1	2	3	4	5	6
356	595435,57	2194716,45	Аналитический метод	0,10	—
357	595435,44	2194716,13	Аналитический метод	0,10	—
358	595435,33	2194715,80	Аналитический метод	0,10	—
359	595435,23	2194715,46	Аналитический метод	0,10	—
360	595435,14	2194715,13	Аналитический метод	0,10	—
361	595435,06	2194714,79	Аналитический метод	0,10	—
362	595434,99	2194714,44	Аналитический метод	0,10	—
363	595434,94	2194714,10	Аналитический метод	0,10	—
364	595434,90	2194713,75	Аналитический метод	0,10	—
365	595434,87	2194713,40	Аналитический метод	0,10	—
366	595434,85	2194713,06	Аналитический метод	0,10	—
367	595434,84	2194712,71	Аналитический метод	0,10	—
368	595434,85	2194712,36	Аналитический метод	0,10	—
369	595434,87	2194712,01	Аналитический метод	0,10	—
370	595434,90	2194711,66	Аналитический метод	0,10	—
371	595434,94	2194711,31	Аналитический метод	0,10	—
372	595434,99	2194710,97	Аналитический метод	0,10	—
373	595435,06	2194710,63	Аналитический метод	0,10	—
374	595435,14	2194710,29	Аналитический метод	0,10	—
375	595435,23	2194709,95	Аналитический метод	0,10	—
376	595435,33	2194709,62	Аналитический метод	0,10	—
377	595437,56	2194702,76	Аналитический метод	0,10	—
378	595437,67	2194702,44	Аналитический метод	0,10	—
379	595437,79	2194702,12	Аналитический метод	0,10	—

Графическое описание местоположения границ публичного сервитута
Газопровод межпоселковый от д. Бобровниково-д. Овсянниково-д. Маклаково в
Талдомском городском округе Московской области
(наименование объекта, местоположение границ которого описано)

Сведения о местоположении границ объекта

1	2	3	4	5	6
380	595437,93	2194701,81	Аналитический метод	0,10	—
381	595438,07	2194701,49	Аналитический метод	0,10	—
382	595438,23	2194701,19	Аналитический метод	0,10	—
383	595438,39	2194700,89	Аналитический метод	0,10	—
384	595438,57	2194700,59	Аналитический метод	0,10	—
385	595438,75	2194700,30	Аналитический метод	0,10	—
386	595438,95	2194700,02	Аналитический метод	0,10	—
387	595439,15	2194699,75	Аналитический метод	0,10	—
388	595439,37	2194699,48	Аналитический метод	0,10	—
389	595439,59	2194699,22	Аналитический метод	0,10	—
390	595439,82	2194698,96	Аналитический метод	0,10	—
391	595440,07	2194698,72	Аналитический метод	0,10	—
392	595440,32	2194698,48	Аналитический метод	0,10	—
393	595440,57	2194698,26	Аналитический метод	0,10	—
394	595440,84	2194698,04	Аналитический метод	0,10	—
395	595441,11	2194697,83	Аналитический метод	0,10	—
396	595441,39	2194697,63	Аналитический метод	0,10	—
397	595441,68	2194697,44	Аналитический метод	0,10	—
398	595441,97	2194697,26	Аналитический метод	0,10	—
399	595442,27	2194697,09	Аналитический метод	0,10	—
400	595442,57	2194696,93	Аналитический метод	0,10	—
401	595442,88	2194696,78	Аналитический метод	0,10	—
402	595443,19	2194696,64	Аналитический метод	0,10	—
403	595443,51	2194696,51	Аналитический метод	0,10	—

Графическое описание местоположения границ публичного сервитута
Газопровод межпоселковый от д. Бобровниково-д. Овсянниково-д. Маклаково в
Талдомском городском округе Московской области
(наименование объекта, местоположение границ которого описано)

Сведения о местоположении границ объекта

1	2	3	4	5	6
404	595443,84	2194696,40	Аналитический метод	0,10	—
405	595444,16	2194696,29	Аналитический метод	0,10	—
406	595444,49	2194696,20	Аналитический метод	0,10	—
407	595444,83	2194696,11	Аналитический метод	0,10	—
408	595445,16	2194696,04	Аналитический метод	0,10	—
409	595445,50	2194695,98	Аналитический метод	0,10	—
410	595445,84	2194695,93	Аналитический метод	0,10	—
411	595446,18	2194695,90	Аналитический метод	0,10	—
412	595446,53	2194695,87	Аналитический метод	0,10	—
413	595446,87	2194695,86	Аналитический метод	0,10	—
414	595447,21	2194695,86	Аналитический метод	0,10	—
415	595447,56	2194695,87	Аналитический метод	0,10	—
416	595447,90	2194695,89	Аналитический метод	0,10	—
417	595448,24	2194695,93	Аналитический метод	0,10	—
418	595448,58	2194695,97	Аналитический метод	0,10	—
419	595448,92	2194696,03	Аналитический метод	0,10	—
420	595452,02	2194686,48	Аналитический метод	0,10	—
421	595452,69	2194648,45	Аналитический метод	0,10	—
422	595292,66	2194599,68	Аналитический метод	0,10	—
423	595323,44	2194488,17	Аналитический метод	0,10	—
424	595267,53	2194472,74	Аналитический метод	0,10	—
425	595025,51	2194396,05	Аналитический метод	0,10	—
426	595019,34	2194393,67	Аналитический метод	0,10	—
427	595019,49	2194392,65	Аналитический метод	0,10	—

Графическое описание местоположения границ публичного сервитута
Газопровод межпоселковый от д. Бобровниково-д. Овсянниково-д. Маклаково в
Талдомском городском округе Московской области
(наименование объекта, местоположение границ которого описано)

Сведения о местоположении границ объекта

1	2	3	4	5	6
428	595011,98	2194389,76	Аналитический метод	0,10	—
429	594988,05	2194380,53	Аналитический метод	0,10	—
430	594987,34	2194380,25	Аналитический метод	0,10	—
431	594986,47	2194380,99	Аналитический метод	0,10	—
432	594978,91	2194378,09	Аналитический метод	0,10	—
433	594978,58	2194377,95	Аналитический метод	0,10	—
434	594978,49	2194376,84	Аналитический метод	0,10	—
435	594970,26	2194373,67	Аналитический метод	0,10	—
436	594904,27	2194544,77	Аналитический метод	0,10	—
437	594633,18	2194583,80	Аналитический метод	0,10	—
438	594632,12	2194584,96	Аналитический метод	0,10	—
439	594078,43	2194664,69	Аналитический метод	0,10	—
440	594070,54	2194674,81	Аналитический метод	0,10	—
441	593998,74	2194766,86	Аналитический метод	0,10	—
442	593997,84	2194766,39	Аналитический метод	0,10	—
443	593971,40	2194800,29	Аналитический метод	0,10	—
444	593972,44	2194800,58	Аналитический метод	0,10	—
445	593905,10	2194886,92	Аналитический метод	0,10	—
446	593895,46	2194899,29	Аналитический метод	0,10	—
447	593589,68	2195410,79	Аналитический метод	0,10	—
448	593575,92	2195461,14	Аналитический метод	0,10	—
449	593545,34	2195573,03	Аналитический метод	0,10	—
450	593504,90	2195721,02	Аналитический метод	0,10	—
451	593503,65	2195721,78	Аналитический метод	0,10	—

Графическое описание местоположения границ публичного сервитута
Газопровод межпоселковый от д. Бобровниково-д. Овсянниково-д. Маклаково в
Талдомском городском округе Московской области
(наименование объекта, местоположение границ которого описано)

Сведения о местоположении границ объекта

1	2	3	4	5	6
452	593497,35	2195744,84	Аналитический метод	0,10	—
453	593498,13	2195745,80	Аналитический метод	0,10	—
454	593474,93	2195830,69	Аналитический метод	0,10	—
455	593473,49	2195832,14	Аналитический метод	0,10	—
456	593466,95	2195856,07	Аналитический метод	0,10	—
457	593388,95	2196087,79	Аналитический метод	0,10	—
458	593389,89	2196088,14	Аналитический метод	0,10	—
459	593383,40	2196107,41	Аналитический метод	0,10	—
460	593412,94	2196236,77	Аналитический метод	0,10	—
461	593412,67	2196240,10	Аналитический метод	0,10	—
462	593457,79	2196437,66	Аналитический метод	0,10	—
463	593460,98	2196448,42	Аналитический метод	0,10	—
464	593457,15	2196449,56	Аналитический метод	0,10	—
465	593453,92	2196438,68	Аналитический метод	0,10	—
466	593413,20	2196260,37	Аналитический метод	0,10	—
467	593412,11	2196260,08	Аналитический метод	0,10	—
468	593377,17	2196107,10	Аналитический метод	0,10	—
469	593383,77	2196087,50	Аналитический метод	0,10	—
470	593384,87	2196087,39	Аналитический метод	0,10	—
471	593463,12	2195854,90	Аналитический метод	0,10	—
472	593465,24	2195847,15	Аналитический метод	0,10	—
473	593464,26	2195846,96	Аналитический метод	0,10	—
474	593492,65	2195743,07	Аналитический метод	0,10	—
475	593493,73	2195742,93	Аналитический метод	0,10	—

Графическое описание местоположения границ публичного сервитута
Газопровод межпоселковый от д. Бобровниково-д. Овсянниково-д. Маклаково в
Талдомском городском округе Московской области
(наименование объекта, местоположение границ которого описано)

Сведения о местоположении границ объекта

1	2	3	4	5	6
476	593499,83	2195720,59	Аналитический метод	0,10	—
477	593499,04	2195719,71	Аналитический метод	0,10	—
478	593539,55	2195571,45	Аналитический метод	0,10	—
479	593570,14	2195459,56	Аналитический метод	0,10	—
480	593584,11	2195408,42	Аналитический метод	0,10	—
481	593890,50	2194895,89	Аналитический метод	0,10	—
482	593900,37	2194883,23	Аналитический метод	0,10	—
483	594065,81	2194671,12	Аналитический метод	0,10	—
484	594075,18	2194659,10	Аналитический метод	0,10	—
485	594637,41	2194578,14	Аналитический метод	0,10	—
486	594638,26	2194579,03	Аналитический метод	0,10	—
487	594901,38	2194541,14	Аналитический метод	0,10	—
488	594967,24	2194370,36	Аналитический метод	0,10	—
489	594990,22	2194310,79	Аналитический метод	0,10	—
490	594989,49	2194309,90	Аналитический метод	0,10	—
491	595051,69	2194148,62	Аналитический метод	0,10	—
492	595056,11	2194144,24	Аналитический метод	0,10	—
493	595059,99	2194140,40	Аналитический метод	0,10	—
494	595060,34	2194141,46	Аналитический метод	0,10	—
495	595134,25	2194068,24	Аналитический метод	0,10	—
496	595864,12	2193345,21	Аналитический метод	0,10	—
497	595881,60	2193299,33	Аналитический метод	0,10	—
498	595896,23	2193287,91	Аналитический метод	0,10	—
499	595896,06	2193286,78	Аналитический метод	0,10	—

Графическое описание местоположения границ публичного сервитута
Газопровод межпоселковый от д. Бобровниково-д. Овсянниково-д. Маклаково в
Талдомском городском округе Московской области
(наименование объекта, местоположение границ которого описано)

Сведения о местоположении границ объекта

1	2	3	4	5	6
500	595929,63	2193260,58	Аналитический метод	0,10	—
501	595929,71	2193260,52	Аналитический метод	0,10	—
502	595929,80	2193260,46	Аналитический метод	0,10	—
503	595929,88	2193260,40	Аналитический метод	0,10	—
504	595929,97	2193260,35	Аналитический метод	0,10	—
505	595930,06	2193260,30	Аналитический метод	0,10	—
506	595930,15	2193260,25	Аналитический метод	0,10	—
507	595930,25	2193260,21	Аналитический метод	0,10	—
508	595930,34	2193260,17	Аналитический метод	0,10	—
509	595930,44	2193260,13	Аналитический метод	0,10	—
510	595930,54	2193260,09	Аналитический метод	0,10	—
511	595930,63	2193260,06	Аналитический метод	0,10	—
512	595930,73	2193260,04	Аналитический метод	0,10	—
513	595930,83	2193260,01	Аналитический метод	0,10	—
514	595930,93	2193259,99	Аналитический метод	0,10	—
515	595931,04	2193259,98	Аналитический метод	0,10	—
516	595931,14	2193259,96	Аналитический метод	0,10	—
517	595931,24	2193259,95	Аналитический метод	0,10	—
518	595931,34	2193259,95	Аналитический метод	0,10	—
1	595931,45	2193259,94	Аналитический метод	0,10	—

СХЕМА РАСПОЛОЖЕНИЯ ГРАНИЦ ПУБЛИЧНОГО СЕРВИТУТА
 Газопровод межпоселковый от д. Бобрениково-д. Овсянниково-д.
 Маклаково в Талдомском городском округе Московской области

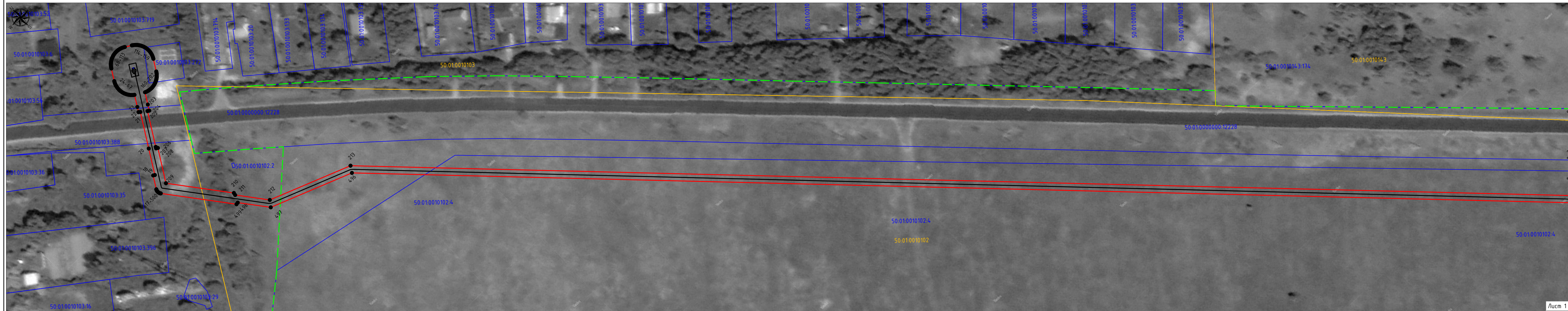

Линии обводки с листом № 2

Лист 1
 М 1:1000

- Используемые условные знаки и обозначения:
- проектные границы публичного сервитута
 - 10 - характерные точки публичного сервитута
 - границы земельных участков по данным ЕГРН
 - границы кадастровых кварталов по данным ЕГРН
 - проектное местоположение инженерного сооружения (газопровод)
 - проектное местоположение инженерного сооружения (кабель эхз)
 - проектируемый ГРПШ
- 50:01:0010103 - номера кадастровых кварталов по данным ЕГРН
 50:01:0010103:388 - кадастровые номера земельных участков по данным ЕГРН
 - установленные границы административно-территориальных образования (границы населенных пунктов)

Схема расположения листов

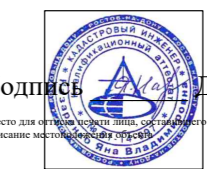
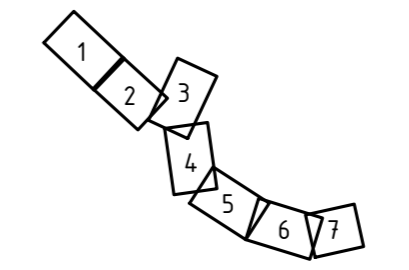

Подпись _____ Дата 14.03.2024 г.

Вариант: убр. N
 Подп. и дата
 Имя, И. Фамилия

СХЕМА РАСПОЛОЖЕНИЯ ГРАНИЦ ПУБЛИЧНОГО СЕРВИТУТА
 Газопровод межпоселковый от д. Бобровниково-д. Овсянниково-д.
 Маклаково в Талдомском городском округе Московской области

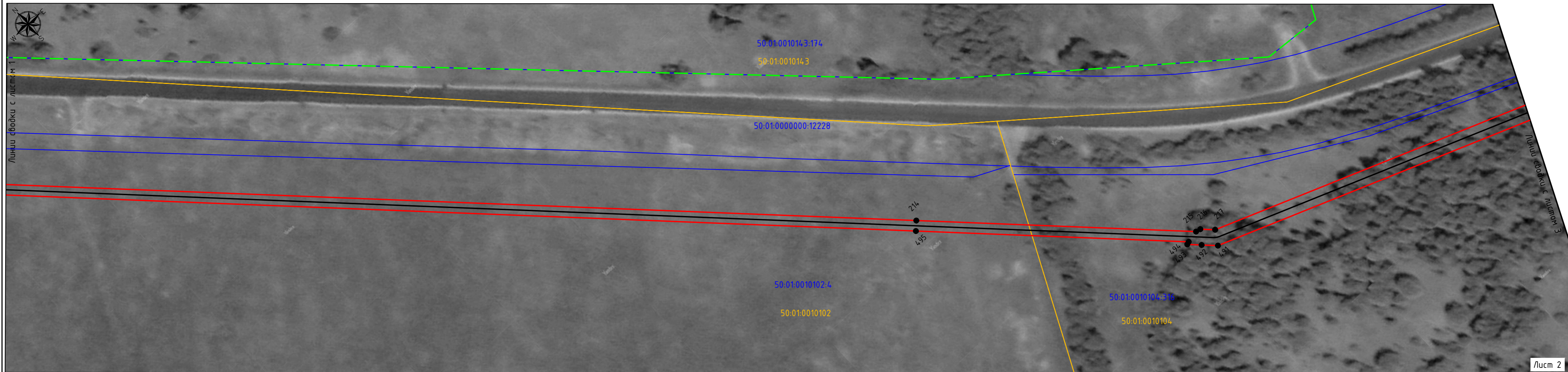

Лист 2

М 1:1000

Используемые условные знаки и обозначения:

- проектные границы публичного сервитута
- 10 - характерные точки публичного сервитута
- границы земельных участков по данным ЕГРН
- границы кадастровых кварталов по данным ЕГРН
- проектное местоположение инженерного сооружения (газопровод)
- проектное местоположение инженерного сооружения (кабель эхз)
- проектируемый ГРПШ
- 50:01:00103 - номера кадастровых кварталов по данным ЕГРН
- 50:01:0010103:388 - кадастровые номера земельных участков по данным ЕГРН
- установленные границы административно-территориальных образования (границы населенных пунктов)

Схема расположения листов

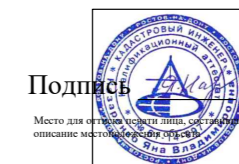
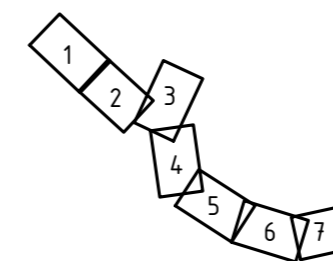

Подпись _____ Дата 14.03.2024 г.

Место для отбора пробы грунта, описания местоположения

Взам. инв. N	
Подп. и дата	
Инв. N подл.	

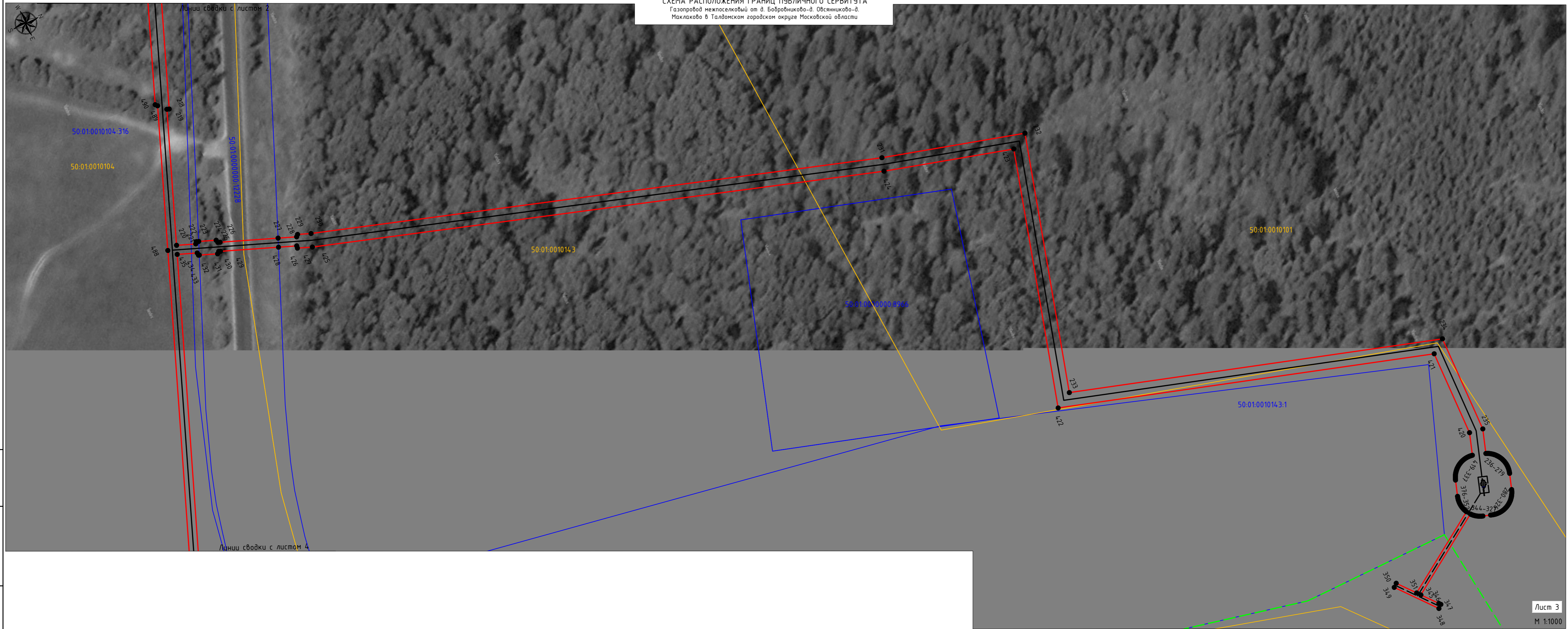

Подпись _____ Дата 14.03.2024 г.

Схема расположения листов

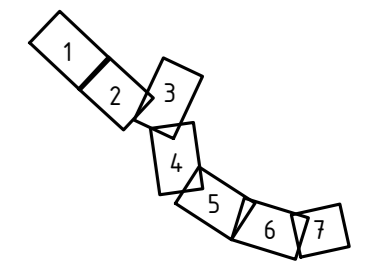

Имя, И.И.Ф.И.
 Подп. и дата
 Вязки, таб. N

СХЕМА РАСПОЛОЖЕНИЯ ГРАНИЦ ПУБЛИЧНОГО СЕРВИТУТА
 Газопровод межпоселковый от д. Бобровниково-д. Овсянниково-д.
 Маклаково в Талдомском городском округе Московской области



Лист 4

М 1:1000

Линии сводки с листом 5

Линии сводки с листом 3

Используемые условные знаки и обозначения:

- проектные границы публичного сервитута
- 10 - характерные точки публичного сервитута
- границы земельных участков по данным ЕГРН
- границы кадастровых кварталов по данным ЕГРН
- проектное местоположение инженерного сооружения (газопровод)
- проектное местоположение инженерного сооружения (кабель эхз)
- проектируемый ГРПШ
- 50.01.0010103 - номера кадастровых кварталов по данным ЕГРН
- 50.01.0010103.388 - кадастровые номера земельных участков по данным ЕГРН
- установленные границы административно-территориальных образования (границы населенных пунктов)

Схема расположения листов

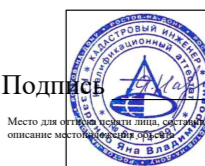
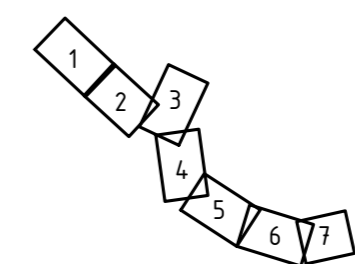

Подпись _____ Дата 14.03.2024 г.

Место для печати и подписи

СХЕМА РАСПОЛОЖЕНИЯ ГРАНИЦ ПУБЛИЧНОГО СЕРВИТУТА
 Газопровод межпоселковый от д. Бобровниково-д. Обьянниково-д.
 Маклакова в Талдомском городском округе Московской области

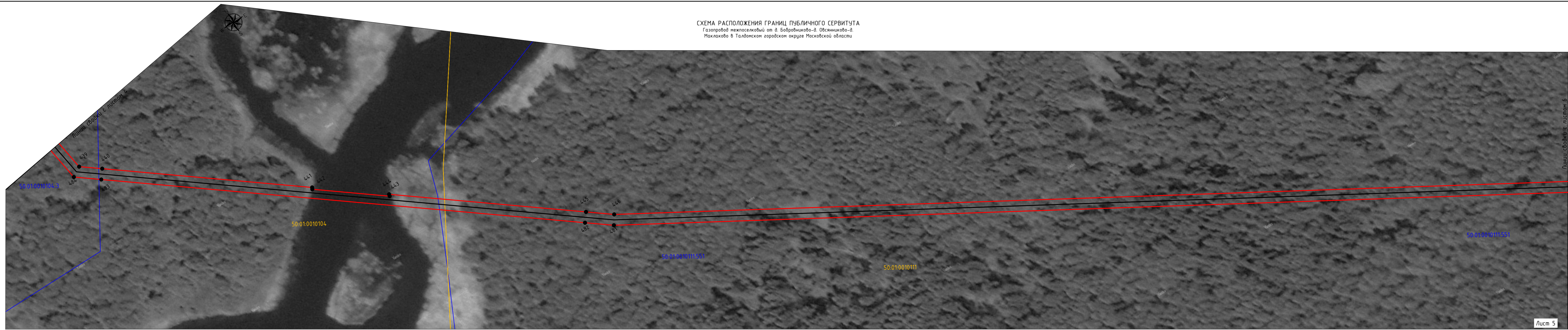

Лист 5
 М 1:1000

Векс. унб. N
Подп. и дата
Инд. N подл.

- Используемые условные знаки и обозначения:
- проектные границы публичного сервитута
 - характерные точки публичного сервитута
 - границы земельных участков по данным ЕГРН
 - границы кадастровых кварталов по данным ЕГРН
 - проектное местоположение инженерного сооружения (газопровод)
 - проектное местоположение инженерного сооружения (кабель эхз)
 - проектируемый ГРПШ
 - 50:01:0010103 - номера кадастровых кварталов по данным ЕГРН
 - 50:01:0010103:388 - кадастровые номера земельных участков по данным ЕГРН
 - установленные границы административно-территориальных образования (границы населенных пунктов)

Схема расположения листов

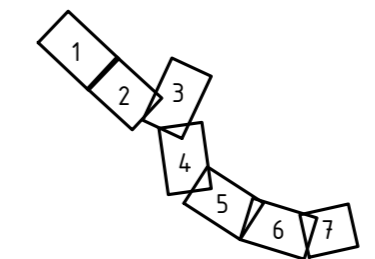

Подпись: _____ Дата 14.03.2024 г.

СХЕМА РАСПОЛОЖЕНИЯ ГРАНИЦ ПУБЛИЧНОГО СЕРВИТУТА
 Газопровод межпоселковый от д. Боровниково-д. Овсянниково-д.
 Маляково в Талдомском городском округе Московской области

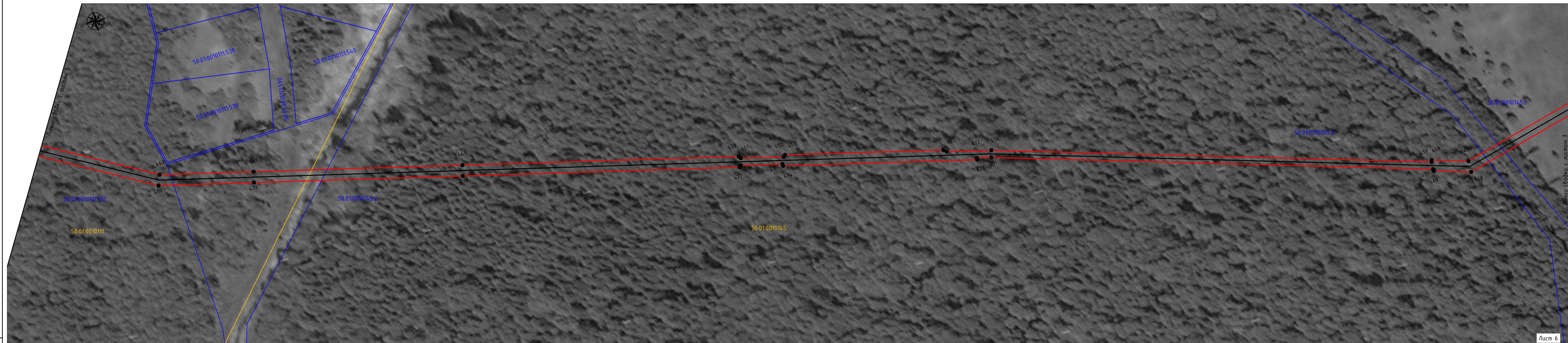

Лист 6
 М 1:1000

- Используемые условные знаки и обозначения:
- проектные границы публичного сервитута
 - характерные точки публичного сервитута
 - границы земельных участков по данным ЕГРН
 - границы кадастровых кварталов по данным ЕГРН
 - проектное местоположение инженерного сооружения (газопровод)
 - проектное местоположение инженерного сооружения (кабель эхз)
 - проектируемый ГРПШ
 - 50:01:00103 - номера кадастровых кварталов по данным ЕГРН
 - 50:01:00103:388 - кадастровые номера земельных участков по данным ЕГРН
 - установленные границы административно-территориальных образования (границы населенных пунктов)

Схема расположения листов

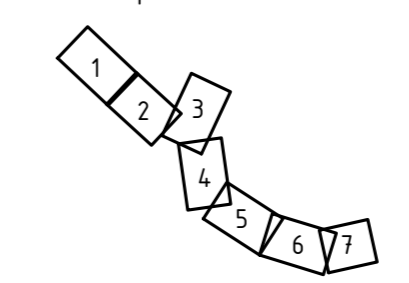

Подпись _____ Дата 14.03.2024 г.

Векс. инв. N
 Подп. и дата
 Инв. N подл.

